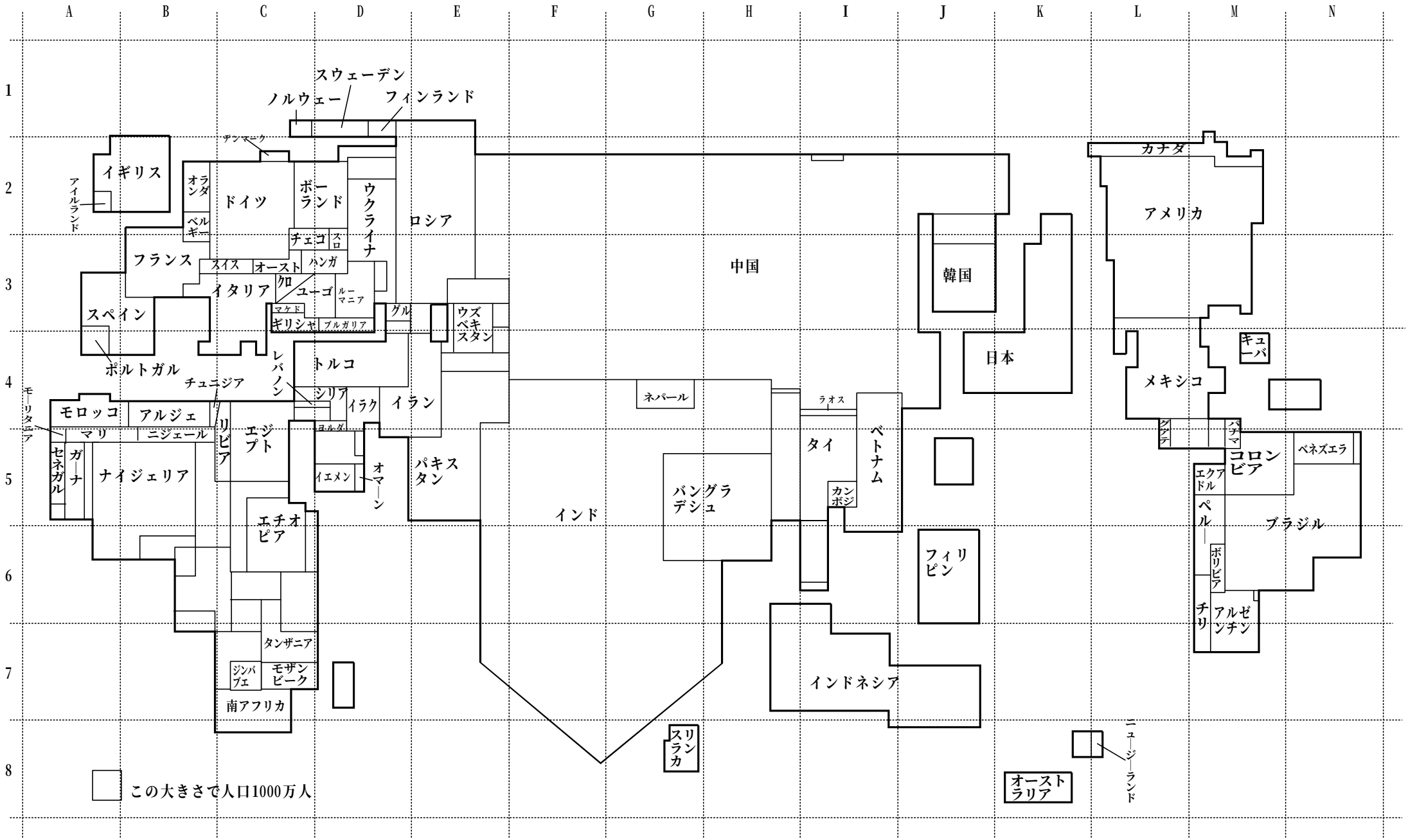

人口で見た文化遺産の名産地

この地図は，その国の面積が人口に比例するように描かれています。

学年（　）　名前（　　）

地図は，板倉聖宣先生（図版作成は平野孝典さん）の「世界人口地図」をもとに作成しました。丸山秀一　2001.6